VILLAMARKET
Mediação Imobiliária - Unipessoal, Lda

+351 289 079 376
www.villamarket.pt

€645 000 | Ref. JF-349 | Loulé

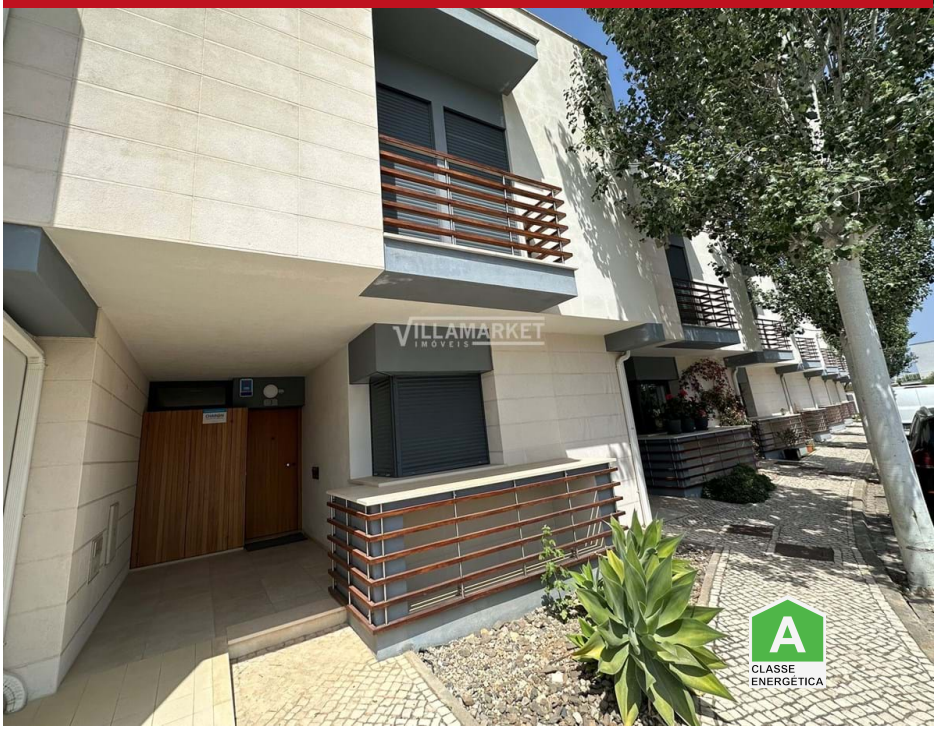

5	4	✔	158 m2	✔

Villa de 3 + 2 chambres insérée dans une copropriété avec piscine située à Vilamoura

Villa de 3 + 2 chambres insérée dans une copropriété avec piscine située à Vilamoura.
Cette villa moderne récente de 4 étages est équipée de la climatisation et sera vendue entièrement meublée et équipée, et est située dans une urbanisation calme à proximité des services, des commerces de proximité, du golf et à seulement 5 minutes de la marina de Vilamoura et à 4 km de la plage.
Composé d'un sous-sol divisé avec un grand garage pour 3 voitures et un grand espace pouvant servir de chambre ou de rangement.
Le rez-de-chaussée se compose d'un hall d'entrée, d'un salon avec cheminée, d'une cuisine équipée avec accès direct à une terrasse avec barbecue, d'1 chambre et d'1 salle de bain.
Le premier étage est distribué avec 2 chambres en suite et une grande terrasse.
Le grenier dispose d'une chambre supplémentaire et d'une salle de bain.

AMI: 14870 | Rua dos Movimentos das Forças Armadas (MFA) nº 74 Loja A,

TEL: +351 289 079 376 | Email: villamarketportugal@gmail.com

Powered by Proppy.pt