VILLAMARKET
Mediação Imobiliária - Unipessoal, Lda

+351 289 079 376
www.villamarket.pt

€550 000 | Ref. JFCGD-02015194CA | Constância

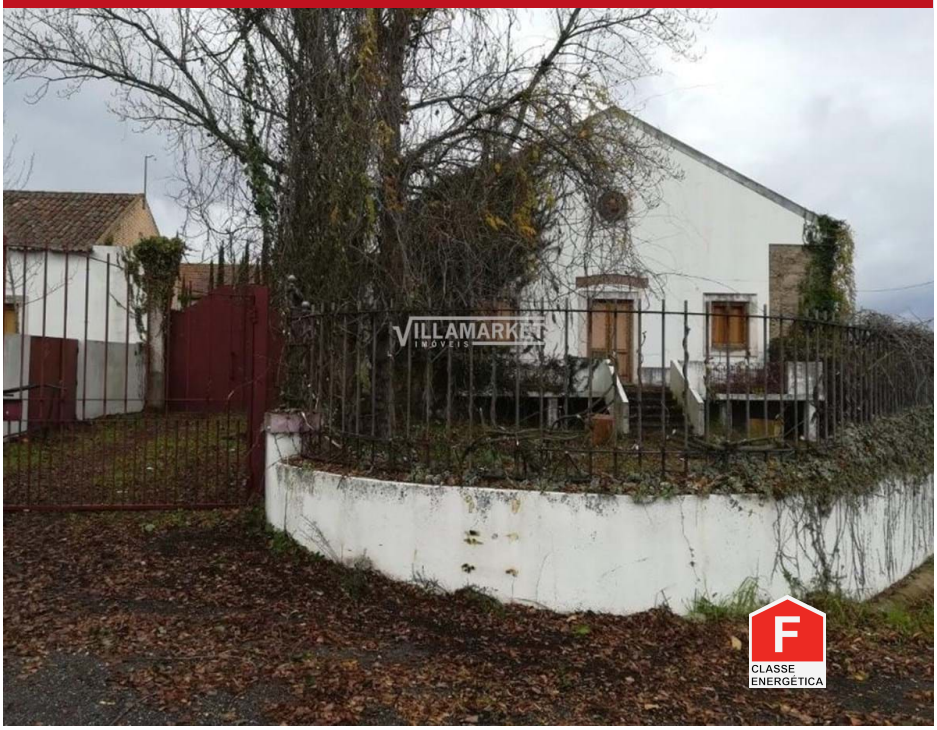

6	6	✔	923 m2	✔

Villa de plain-pied de 6 chambres composée de 2 fractions à Casal da Igreja, avec grenier, patio et piscine.

Villa de plain-pied de 6 chambres composée de 2 fractions à Casal da Igreja, avec grenier, patio et piscine.
Il est situé au nord-ouest de la gare de Sta Margarida CP, sur la route nationale 118, au km 112 entre la gare de Santa Margarida et Constância Sul sur le côté droit.
L'accessibilité est bonne, avec un parking, des voies publiques et une bonne exposition au soleil.
Il est cloisonné par 2 bâtiments :
Bâtiment A : Hall de circulation, salle à manger et salon, 6 chambres, cuisine, 5 salles de bains, buanderie, chaufferie. Il dispose de rangements et d'un grenier résidentiel ;
Bâtiment B : Atelier, solarium, bar, salle de jeux, salle de bain, rangements. Il dispose d'une piscine.
Informations sur les zones :

AMI: 14870 | Rua dos Movimentos das Forças Armadas (MFA) nº 74 Loja A,

TEL: +351 289 079 376 | Email: villamarketportugal@gmail.com

Powered by Proppy.pt